

附件 1

安徽财经大学学生会改革情况公示

为落实共青团中央、教育部、全国学联联合下发的《关于推动高校学生会（研究生会）深化改革的若干意见》，接受广大师生监督，现将我校截至 2021 年 10 月学生会（研究生会）改革情况公开如下。

一、改革自评表

（一）校级学生会组织改革自评表

自评公开链接	http://youth.aufe.edu.cn/2021/1021/c4479a174697/page.htm		
校级学生会组织情况			
项目	评估结论	备注	
1. 坚持全心全意服务同学，聚焦主责主业开展工作。未承担宿舍管理、校园文明纠察、安全保卫等行政职能。	<input checked="" type="checkbox"/> 是 <input type="checkbox"/> 否		
2. 工作机构架构为“主席团+工作部门”模式，未在工作部门以上或以下设置“中心”、“项目办公室”等常设层级。	<input checked="" type="checkbox"/> 是 <input type="checkbox"/> 否		
3. 工作人员不超过 40 人，学生人数较多、分校区较多的高校不超过 60 人。	<input checked="" type="checkbox"/> 是 <input type="checkbox"/> 否	实有 18 人	
4. 主席团成员不超过 5 人。	<input checked="" type="checkbox"/> 是 <input type="checkbox"/> 否	实有 4 人	
5. 工作部门不超过 6 个。	<input checked="" type="checkbox"/> 是	实有 5 个	

	<input type="checkbox"/> 否	
6. 除主席、副主席（轮值执行主席）、部长、副部长、干事外未设其他职务。	<input checked="" type="checkbox"/> 是 <input type="checkbox"/> 否	
7. 工作人员为共产党员或共青团员。	<input checked="" type="checkbox"/> 是 <input type="checkbox"/> 否	
8. 工作人员中除一年级新生外的本专科生最近1个学期/最近1学年/入学以来三者取其一，学习成绩综合排名在本专业前30%以内，且无课业不及格情况；研究生无课业不及格情况。	<input checked="" type="checkbox"/> 是 <input type="checkbox"/> 否	
9. 主席团候选人均由学院（系）团组织推荐，经学院（系）党组织同意，校党委学生工作部门和校团委联合审查后，报校党委确定；校级学生会组织工作部门成员均由学院（系）团组织推荐，经校党委学生工作部门和校团委审核后确定。	<input checked="" type="checkbox"/> 是 <input type="checkbox"/> 否	
10. 主席团由学生代表大会（非其委员会、常务委员会、常任代表会议等）选举产生。	<input checked="" type="checkbox"/> 是 <input type="checkbox"/> 否	
11. 按期规范召开学生（研究生）代表大会。	<input checked="" type="checkbox"/> 是 <input type="checkbox"/> 否	召开日期为： 2021年6月23日
12. 校级学生（研究生）代表大会代表经班级团支部推荐、学院（系）组织选举产生。	<input checked="" type="checkbox"/> 是 <input type="checkbox"/> 否	
13. 开展了春、秋季学生会组织工作人员全员培训。	<input checked="" type="checkbox"/> 是 <input type="checkbox"/> 否	
14. 组建以学生代表为主，校党委学生工作部门、校团委等共同参与的校级学生会组织工作人员评议会；主席团成员和工作部门负责人每学期向评议会述职。	<input checked="" type="checkbox"/> 是 <input type="checkbox"/> 否	
15. 学生会组织工作人员参加评奖评优、测评加分、推荐免试攻读研究生等事项时，依据评议结果择优提名，未与其岗位简单挂钩。	<input checked="" type="checkbox"/> 是 <input type="checkbox"/> 否	
16. 学生会组织的建设纳入了学校党建工作整体规划；党组织定期听取学生会组织工作汇报，研究决定重大事项。	<input checked="" type="checkbox"/> 是 <input type="checkbox"/> 否	
17. 明确1名校团委专职副书记指导校级学生会组织；聘任校团委专职副书记或干部担任校级学生会组织秘书长。	<input checked="" type="checkbox"/> 是 <input type="checkbox"/> 否	

（二）二级学生会组织（含二级院系、书院、分校区等学生会、研究生会）改革自评表

二级学生会组织情况													
项目	符合标准学生会组织数量										备注		
1. 坚持全心全意服务同学，聚焦主责主业开展工作。未承担宿舍管理、校园文明纠察、安全保卫等行政职能。	11												
2. 工作机构架构为“主席团+工作部门”模式，未在工作部门以上或以下设置“中心”、“项目办公室”等常设层级。	11												
3. 工作人员不超过30人。	11												
4. 主席团成员不超过3人。	11												
5. 除主席、副主席（轮值执行主席）、部长、副部长、干事外未设其他职务。	11												
6. 工作人员为共产党员或共青团员。	11												
7. 工作人员中除一年级新生外的本专科生最近1个学期/最近1学年/入学以来三者取其一，学习成绩综合排名在本专业前30%以内，且无课业不及格情况；研究生无课业不及格情况。	11												
8. 主席团由学生（研究生）代表大会（非其委员会、常务委员会、常任代表会议等）或全体学生（研究生）大会选举产生。	11												
9. 按期规范召开学生（研究生）代表大会或全体学生（研究生）大会。	11												
10. 开展了春、秋季学生会组织工作人员全员培训。	11												
11. 工作人员参加评奖评优、测评加分、推荐免试攻读研究生等事项时，依据评议结果择优提名，未与其岗位简单挂钩。	11												
12. 党组织定期听取学生会组织工作汇报，研究决定重大事项。	11												
13. 明确1名团组织负责人指导院级学生会组织；聘任团委老师担任院级学生会组织秘书长。	11												
具体情况													
二级学生会组织	符合标准情况（请填写是/否）												
	1	2	3	4	5	6	7	8	9	10	11	12	13
经济学院	是	是	是	是	是	是	是	是	是	是	是	是	是
金融学院	是	是	是	是	是	是	是	是	是	是	是	是	是

国际经济贸易学院	是	是	是	是	是	是	是	是	是	是	是	是	是
工商管理学院	是	是	是	是	是	是	是	是	是	是	是	是	是
管理科学与工程学院	是	是	是	是	是	是	是	是	是	是	是	是	是
会计学院	是	是	是	是	是	是	是	是	是	是	是	是	是
财政与公共管理学院	是	是	是	是	是	是	是	是	是	是	是	是	是
法学院	是	是	是	是	是	是	是	是	是	是	是	是	是
统计与应用数学学院	是	是	是	是	是	是	是	是	是	是	是	是	是
艺术学院	是	是	是	是	是	是	是	是	是	是	是	是	是
文学院	是	是	是	是	是	是	是	是	是	是	是	是	是
问题不足 (选填)													
改进建议 (选填)													
校级学生会组织意见 <input checked="" type="checkbox"/> 以上情况属实 盖章： 负责人签名： 年 月 日							学校团委意见 <input checked="" type="checkbox"/> 以上情况属实 盖章： 负责人签名： 年 月 日						
核查(复评)工作组意见 (未被核查(复评)学生会组织不需填写) <input type="checkbox"/> 以上情况属实 盖章： 负责人签名： 年 月 日							省级学联秘书处意见 (未被核查(复评)学生会组织不需填写) <input type="checkbox"/> 以上情况属实 盖章： 负责人签名： 年 月 日						

注：1. 如本校同时有校级学生会、研究生会，可复制上表记录另一校级学生会组织情况；

2. 本表一式两份，分别由学校团委、省级学联秘书处留存备查，扫描版由省级学联秘书处汇总报送至全国学联秘书处。

二、《安徽财经大学学生会章程》

三、校级组织工作机构组织架构图

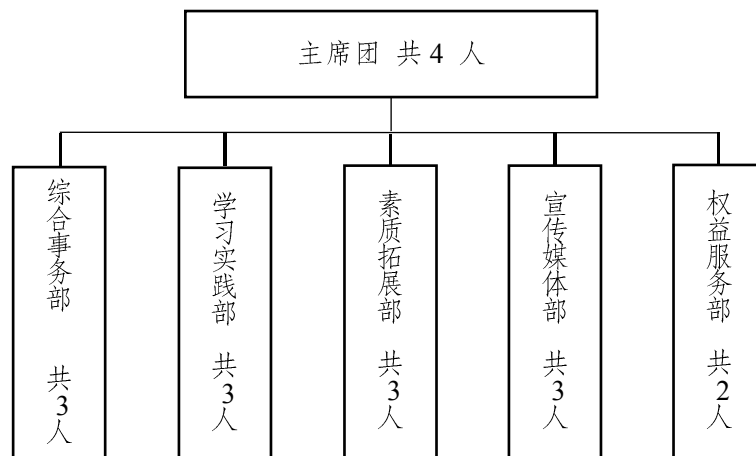

四、校级组织工作人员名单

序号	姓名	政治面貌	院系	年级	学习成绩排名*	是否存在不及格情况
1	李琳	共青团员	文学院	19级	3/30	否

2	孙瑞昆	共青团员	国际经济贸易学院	19级	13/338	否
3	马浩宇	预备党员	工商管理学院	19级	7/80	否
4	袁春雨	共青团员	金融学院	19级	10/133	否
5	冯冰倩	共青团员	财公院	20级	40/386	否
6	王斐	共青团员	金融学院	20级	42/333	否
7	李谨锐	共青团员	金融学院	20级	3/58	否
8	黄佳琦	共青团员	文学院	20级	33/166	否
9	孟静	共青团员	会计学院	20级	9/181	否
10	马锦玉	共青团员	经济学院	20级	11/442	否
11	吕力龙	共青团员	金融学院	20级	1/321	否
12	杜文慧	共青团员	经济学院	20级	100/442	否
13	李思奇	共青团员	金融学院	20级	35/333	否
14	孔令仪	共青团员	会计学院	20级	13/181	否
15	马强强	共青团员	经济学院	20级	74/442	否
16	逢雯惠	共青团员	文学院	20级	4/37	否
17	谢静	共青团员	工商管理学院	20级	30/321	否
18	杨晨	共青团员	管理科学与工程学院	20级	38/196	否

*最近1个学期/最近1学年/入学以来学习成绩综合排名（新生、研究生不需填写）

五、校级组织主席团成员候选人产生办法及选举办法

（一）关于在全校范围内公开招聘校级学生组织工作人员的通知

（二）安徽财经大学2021年学生代表大会选举办法

六、校级学生（研究生）代表大会召开情况

安徽财经大学学生代表大会召开情况

七、校级学生（研究生）代表大会代表产生办法

《关于做好安徽财经大学 2021 年学生代表大会代表选举工作的通知》

八、校团委指导学生会主要责任人

类别	姓名	是否为专职团干部	备注
分管学生会组织的校团委副书记	杜斌	是	2021 年 6 月 23 日-8 月 30 日
分管学生会组织的校团委副书记	袁宝刚	是	2021 年 9 月 1 日-今
学生会组织秘书长	杜斌	是	2021 年 6 月 23 日-8 月 30 日
学生会组织秘书长	袁宝刚	是	2021 年 9 月 1 日-今

备注：以上自评公开内容如有不实情况，可发送邮件至安徽省学联秘书处邮箱 2354000012@qq.com 或全国学联秘书处邮箱 xuelianban@126.com 反映。